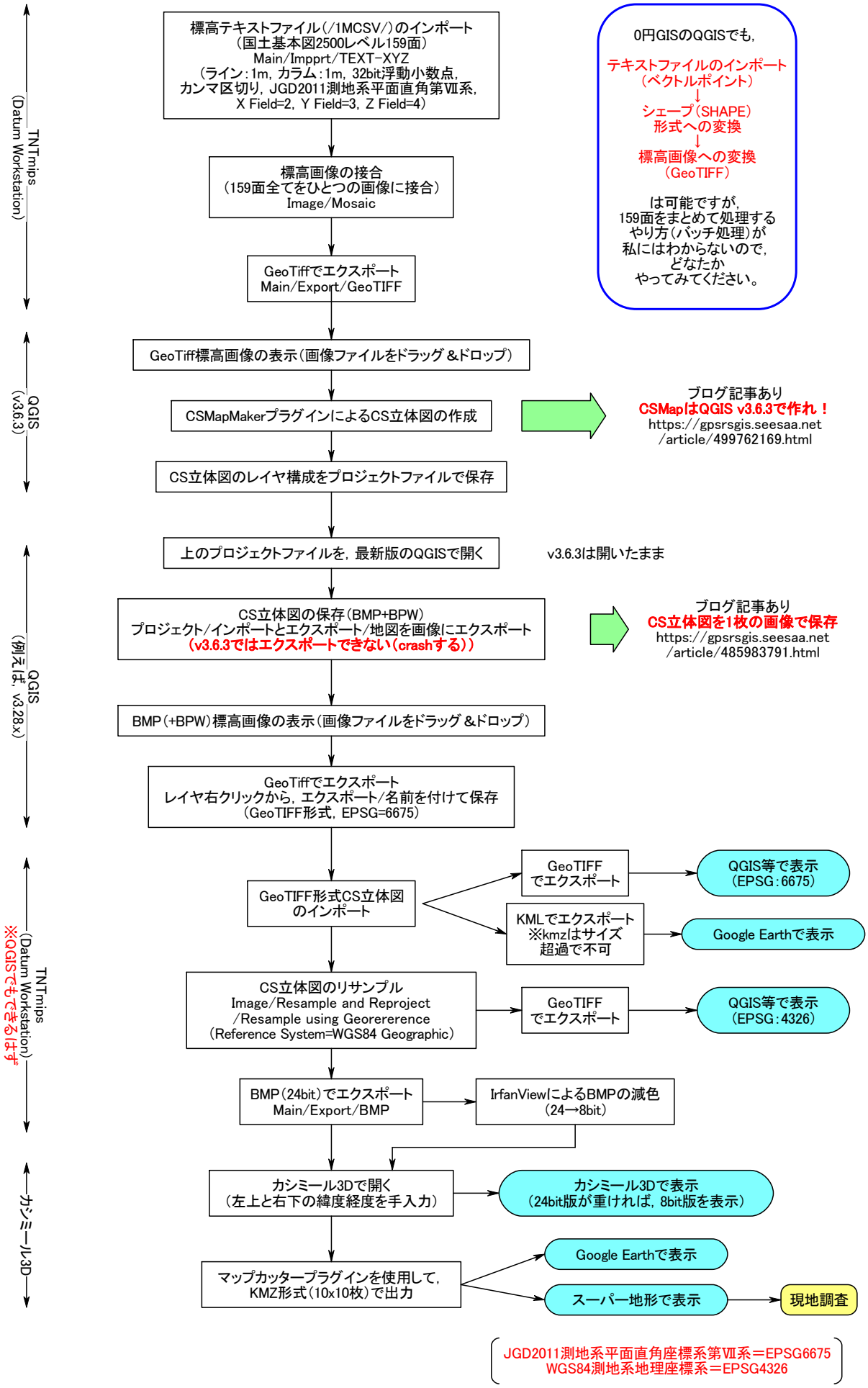

図- . 富山県有峰地区の1m格子標高テキストデータ(R4計測)から
地区全体のCS立体図を作成する手順(2023年7月改訂版)